

Tydzień	Czas obowiązywania	PRRS-negatywny	PRRS-pozytywny	Konwencjonalny
2020.01	30.12-05.01	575	555	545
2020.02	06.01-12.01	575	555	545
2020.03	13.01-19.01	600	580	570
2020.04	20.01-26.01	600	580	570
2020.05	27.01-02.02	610	590	580
2020.06	03.02-09.02	625	605	595
2020.07	10.02-16.02	635	615	605
2020.08	17.02-23.02	645	625	615
2020.09	24.02-01.04	670	650	640
2020.10	02.03-08.03	690	670	660
2020.11	09.03-15.03	690	670	660
2020.12	16.03-22.03	690	670	660
2020.13	23.03-29.03	655	635	625
2020.14	30.03-05.04	625	600	590
2020.15	06.04-12.04	625	600	590
2020.16	13.04-19.04	625	600	590
2020.17	20.04-26.04	605	580	570
2020.18	27.04-03.05	560	535	525
2020.19	04.05-10.05	520	495	485
2020.20	11.05-17.05	460	435	425
2020.21	18.05-24.05	440	415	405
2020.22	25.05-31.05	440	415	405
2020.23	01.06-07.06	450	430	420
2020.24	08.06-14.06	450	430	420
2020.25	15.06-21.06	450	430	420
2020.26	22.06-28.06	450	430	420
2020.27	29.06-05.07	435	415	405
2020.28	06.07-12.07	400	380	370
2020.29	13.07-19.07	345	325	315
2020.30	20.07-26.07	345	310	300
2020.31	27.07-02.08	345	310	300
2020.32	03.08-09.08	345	310	300
2020.33	10.08-16.08	345	310	300
2020.34	17.08-23.08	345	310	300
2020.35	24.08-30.08	345	310	300
2020.36	31.08-06.09	345	315	305
2020.37	07.09-13.09	345	315	305
2020.38	14.09-20.09	255	240	230
2020.39	21.09-27.09	255	240	230
2020.40	28.09-04.10	255	240	230
2020.41	05.10-11.10	265	245	235
2020.42	12.10-18.10	265	245	235
2020.43	19.10-25.10	265	245	235
2020.44	26.10-01.11	265	245	235
2020.45	02.11-08.11	235	210	200
2020.46	09.11-15.11	235	210	200
2020.47	16.11-22.11	235	210	200
2020.48	23.11-29.11	200	175	150
2020.49	30.11-06.12	200	175	150
2020.50	07.12-13.12	200	175	150
2020.51	14.12-20.12	210	185	160
2020.52	21.12-27.12	210	185	160
2020.53	28.12-03.01	210	185	160

**ŚREDNIA**

**428**

**404**

**392**



## Ceny warchlaków duńskich 2020 DKK

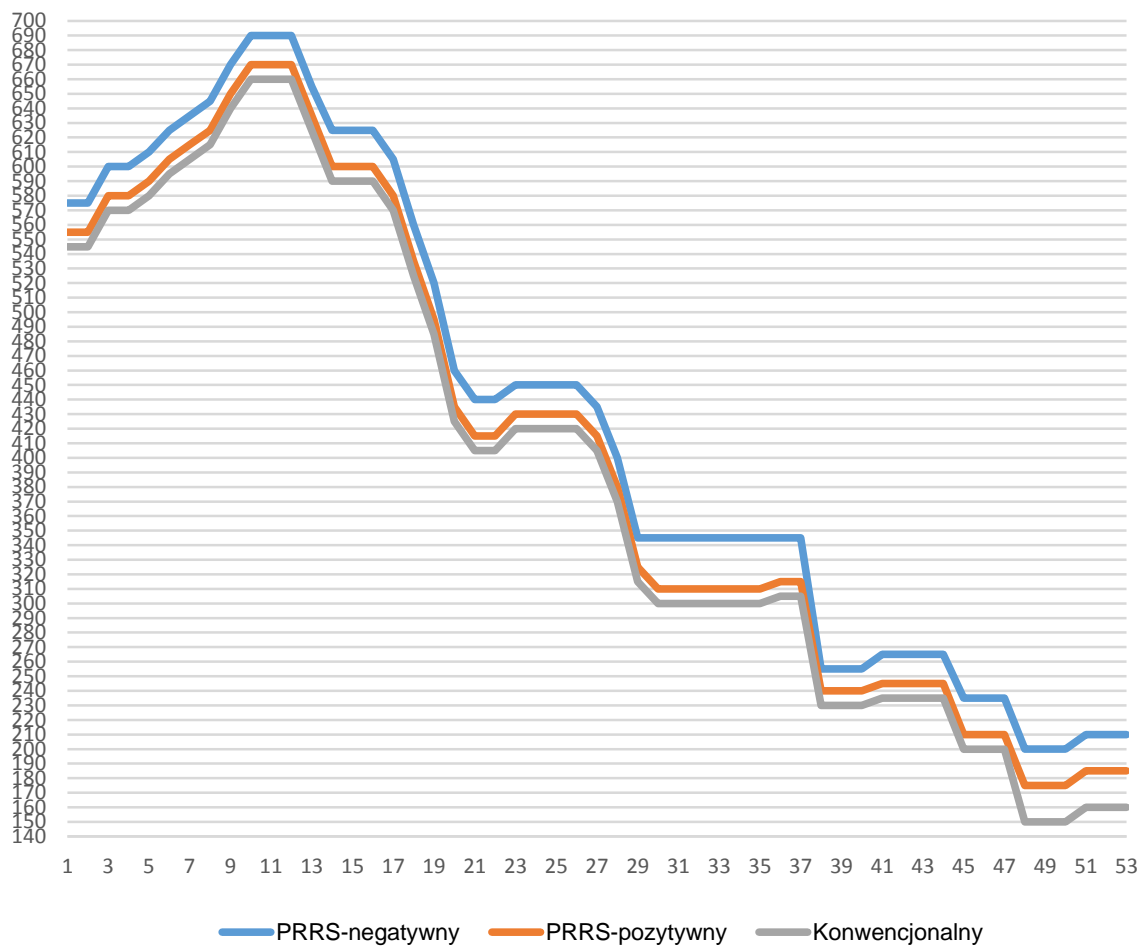

Opracowanie warchlaki.com.pl  
Wszelkie prawa zastrzeżone